

FICHA No: 128	 ALCALDÍA MAYOR DE BOGOTÁ D.C.	SECRETARIA DE PLANEACION DISTRITAL (SPD) INVENTARIO BIC / DECRETO 606 DEL AÑO 2001 DIRECCION DE PATRIMONIO Y RENOVACION URBANA CONTRATO DE CONSULTORIA No.126/2010	CARLOS HUGO GARZON YEPES Arquitecto – Magíster en Estudio y Restauración de Monumentos Arquitectónicos  Carrera 7 No 17 – 01 Of. 919. Bogotá - Colombia Tel: 334 58 24 / 622 56 58 - Cel: 310 310 68 38 E-MAIL: carloshgarzonarquitectos@gmail.com
Chip Catastral AAA0082XUUH			

1. IDENTIFICACION	BARRIO: La Soledad	CODIGO FICHA: 007101-035-07
--------------------------	---------------------------	------------------------------------

NOMBRE DEL BIEN:	clasificación arquitectónica:	Arquitectura habitacional / vivienda / unifamiliar
-------------------------	-------------------------------	--

OTROS NOMBRES	
----------------------	--

MODALIDAD:	Inmueble de Interés Cultural (IIC)	X	Sector de Interés Cultural (SIC)	
-------------------	------------------------------------	---	----------------------------------	--

APLICACIÓN:	Inmueble de Interés Cultural (IIC)	X	Sector de Interés Cultural (SIC)		Sector antiguo(SA)		Sector de Desarrollo Individual(SDI)	
--------------------	------------------------------------	---	----------------------------------	--	--------------------	--	--------------------------------------	--

CATEGORÍA:	Dec. 606/2001: Conservación tipológica (CT)	X	Conservación Integral (CI)		Monumentos conmemorativos y artísticos (MCA)		Restitución parcial (RP)		Restitución total (RT)	
-------------------	---	---	----------------------------	--	--	--	--------------------------	--	------------------------	--

DECLARATORIA	Tiene Declaratoria como BIC?	X	Acto Administrativo de la Declaratoria:		Declaratorias Anteriores:	
---------------------	------------------------------	---	---	--	---------------------------	--

DECLARATORIA	Ambito de la Declaratoria:	Distrital	Normativa:	Decreto 606 / 2001 - UPZ 101 Teusaquillo
---------------------	----------------------------	-----------	------------	--

2. LOCALIZACION	ON (Numero Licencia de Construcción): ON 4017
------------------------	--

Departamento:	Cundinamarca	Municipio:	Bogotá	Dirección antigua:	Cra. 23 # 37-04/05	Dirección actual:	Cra. 25 # 37-06
----------------------	--------------	-------------------	--------	---------------------------	--------------------	--------------------------	-----------------

Localidad:	Teusaquillo	No. Localidad:	13	UPZ:	Teusaquillo	No. UPZ:	101
-------------------	-------------	-----------------------	----	-------------	-------------	-----------------	-----

Barrio:	La Soledad	Cód.. Barrio:	7101	Coordenadas: X=	100144,415	Y=	103388,190	Pln. Urbanístico:	
----------------	------------	----------------------	------	------------------------	------------	-----------	------------	--------------------------	--

Decreto / Plancha No.	492/2007 PLANCHA 4	No. MANZANA:	35	No. PREDIO:	7	Ced. CATASTRAL:	37 A22 8	Mat. INMOBILIARIA:	00698071
------------------------------	--------------------	---------------------	----	--------------------	---	------------------------	----------	---------------------------	----------

PLANO DE LOCALIZACION	TRAMA URBANA	FOTOGRAFIA (Contexto/Predio)
------------------------------	---------------------	-------------------------------------

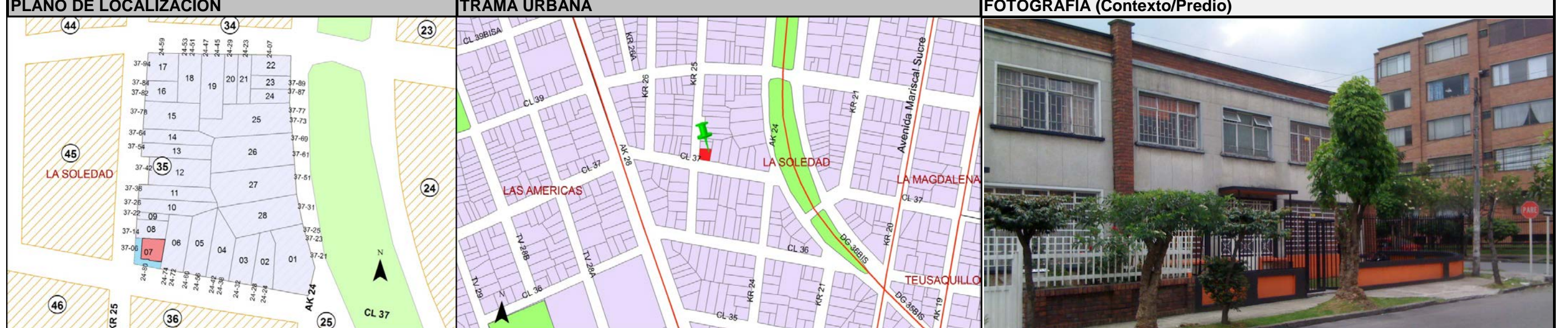

3. ORIGEN

FECHA:	1952	SIGLO:	XX	FUNDADOR:	Mariana Castañeda	CLASIFICACION TIPOL.:	Moderno
---------------	------	---------------	----	------------------	-------------------	------------------------------	---------

DISEÑADOR:	V. Álvarez Puerto y Cía.	CONSTRUCTOR:	Juan de la Cruz Guerra Galindo	USO ORIGINAL:	Habitacional NPH
-------------------	--------------------------	---------------------	--------------------------------	----------------------	------------------

RESEÑA HISTÓRICA:	Edificación construida en el barrio La Soledad, el cual se configuró en su trazado urbano a inicios de la década de 1940 con un trazado orgánico que se opone a la rígida retícula colonial y una filosofía basada en la ciudad jardín. Este barrio fue asiento de una comunidad de inmigrantes provenientes de Alemania, Holanda, Suiza y Austria principalmente.
--------------------------	--

RESEÑA HISTÓRICA:	El edificio corresponde a una de dos casas de vivienda unifamiliar de dos pisos diseñadas por el arquitecto V. Álvarez Puerto, de V. Álvarez Puerto & Cía. Ltda. y construidas en 1952 por Juan De La Cruz Guerra Galindo, en un periodo en que se introduce en la ciudad la arquitectura moderna y se conforman las primeras firmas de arquitectura del país asociando en muchos casos arquitectos nacionales y europeos. El lenguaje arquitectónico moderno corresponde con su momento de construcción y con el momento de mayor crecimiento y población del barrio.
--------------------------	--

RESEÑA HISTÓRICA:	
--------------------------	--

RESEÑA HISTÓRICA:	
--------------------------	--

RESEÑA HISTÓRICA:	
--------------------------	--

4. OCUPACION ACTUAL

TIPO DE OCUPACION:	Propiedad Pública:		Propiedad Privada:	X	Posesión:		Tenencia:		Otro:		Cual?
---------------------------	--------------------	--	--------------------	---	-----------	--	-----------	--	-------	--	-------

DATOS PROPIETARIO:	Nombre o Razón Social:	La Bonita Agropecuaria	Tipo Doc.	NIT	No. Documento:	545518
---------------------------	------------------------	------------------------	-----------	-----	----------------	--------

DATOS PROPIETARIO:	Dirección:		Teléfono:		E-mail:	
---------------------------	------------	--	-----------	--	---------	--

DATOS OCUPANTE:	Nombre o Razón Social:	Mensajería ExpresService	Tipo Doc.		No. Documento:	
------------------------	------------------------	--------------------------	-----------	--	----------------	--

DATOS OCUPANTE:	Dirección:	KR 25 # 37-06	Teléfono:		E-mail:	
------------------------	------------	---------------	-----------	--	---------	--

Observaciones:	No se permitió acceso al inmueble	Base Cartográfica:		Información Cartográfica:	SINUPOT / UPZ 101	Fuentes Documentales:	Boletín Catastral
-----------------------	-----------------------------------	--------------------	--	---------------------------	-------------------	-----------------------	-------------------

FICHA No: 128		SECRETARIA DE PLANEACION DISTRITAL (SPD) INVENTARIO BIC / DECRETO 606 DEL AÑO 2001 DIRECCION DE PATRIMONIO Y RENOVACION URBANA CONTRATO DE CONSULTORIA No.126/2010	CARLOS HUGO GARZON YEPES Arquitecto – Magíster en Estudio y Restauración de Monumentos Arquitectónicos  Carrera 7 No 17 – 01 Of. 919. Bogotá - Colombia Tel: 334 58 24 / 622 56 58 - Cel: 310 310 68 38 E-MAIL: carloshgarzonarquitectos@gmail.com
-------------------------	---	---	---

5. ASPECTO FISICO

CARACTERÍSTICAS:	Area del Predio: 206,5	Número de Pisos: 2	Uso Actual: Habitacional NPH	Estrato: 4	Tipología: Continua: X	Aislada:	Mixta:
	Area total construida: 249,6	Area Antejardín: 72	Area Libre: 81,7	Area Lote: 206,5	Chip Catastral: AAA0082XUUH		

DIAGNOSTICO GENERAL DEL ESTADO DE CONSERVACION: El inmueble presenta un adecuado mantenimiento en exteriores y en interiores. No presenta humedades ni fisuraciones que puedan representar amenazas para la conservación de la edificación y no se aprecian patologías constructivas. El estado de conservación es, en conclusión, bueno. La estructura espacial se mantiene sin mayores transformaciones.

CRITERIOS DE CALIFICACION:	CARACTERISTICAS URBANISTICAS:	CARACTERISTICAS ARQUITECTONICAS:	CARACTERISTICAS AMBIENTALES:
Representar en alguna medida y de modo tangible o visible una o más épocas de la historia de la ciudad o una o más etapas de la arquitectura y/o urbanismo en el país.	X	El inmueble, ubicado en esquina, presenta antejardín en ambos frentes, y los cerramientos exteriores se integran con los demás del entorno generando una primera capa transparente ante el edificio. Las fachadas se integran con la línea de paramento generando una lectura de continuidad que permite la percepción de un todo homogéneo. La volumetría del inmueble conforma y marca la esquina.	Casa de dos pisos en esquina, con antejardín por los dos frentes. El lenguaje de la edificación corresponde a la arquitectura moderna y presenta fachadas planas de volúmenes geoméricamente simples y una implantación que colma la totalidad del frente del terreno. Las cubiertas se perciben planas desde el exterior. Los materiales mezclan la piedra Bogotá (muñeca) con ladrillo y pañete, ventanería en lámina metálica y barandales y rejas en hierro.
Ser un testimonio o documento importante en el proceso histórico de planificación o formación de la estructura física de la ciudad.	X		
Ser un ejemplo cultural importante de un tipo de edificación o conjunto arquitectónico. <small>Ser un testimonio importante de la conformación del paisaje de un grupo social determinado</small>	X		
Constituir un hito de referencia urbana culturalmente significativo en la ciudad.			
Ser un ejemplo destacado de la obra de un arquitecto urbanista o de un grupo de estos de trayectoria reconocida a nivel nacional o internacional.			
estar relacionado con personajes o hechos significativos de la historia de la ciudad o del país			

DESCRIPCIÓN GENERAL: Edificio esquinero de dos pisos con antejardín delimitado por antepecho acabado en pañete y reja metálica. La fachada es plana y presenta pilastras en ladrillo a la vista en la esquina y los remates laterales, así como un ático plano en ladrillo a la vista, enmarcando un plano pañetado que aloja las ventanas en lámina metálica y las puertas de acceso principal y de garaje. El acceso se marca mediante una placa plana en concreto que se apoya sobre dos elementos tubulares metálicos.

DER. DE EDIFICABILIDAD / UPZ: 101 - Teusaquillo	DER. DE PLUSVALIA: SI: NO: X	PORCENTAJE EXENCION PREDIAL ACUERDO: 45%
--	-------------------------------------	---

6. INTERVENCIONES

FECH. CONSTRUCCION: 1952	SIGLO: XX	CONSTRUCTOR: Juan de la C Guerra Galindo	LIC. CONSTRUCCION: 1940/1952	TIPO DE INTERVENCIÓN: Obra nueva
---------------------------------	------------------	---	-------------------------------------	---

DESCRIPCIÓN DE LAS INTERVENCIONES: Construcción de dos casas de dos pisos

ALTERACIONES A LA EDIFICACION VISIBLES DESDE EL EXTERIOR: No se aprecian alteraciones	POSIBILIDADES DE INTERVENCIÓN: Se deben conservar la implantación, la volumetría, la organización espacial y los elementos ornamentales. Se permite la modificación de los espacios internos del edificio, siempre y cuando mantenga la autenticidad de la estructura espacial.
---	---

7. VALORACION Y SIGNIFICACION CULTURAL DEL BIEN

VALOR PATRIMONIAL	CRITERIOS DE VALORACION	1	2	3	4	5	CRITERIOS DE VALORACION URBANOS:	
VALOR HISTORICO	ANTIGÜEDAD				X		El inmueble se integra al trazado urbano por su altura y su implantación que respeta paramentos y antejardines. La presencia del inmueble dentro del sector hace parte de la memoria colectiva y conforma un paisaje urbano rico en variedad de edificaciones y lenguajes arquitectónicos que, sin embargo, se lee como un hecho continuo. La continuidad del espacio público es fundamental para comprender la integración del edificio a la ciudad.	
	AUTORIA				X			
	AUTENTICIDAD					X		
VALOR ESTETICO FORMAL	CONSTITUCION DEL BIEN					X		CRITERIOS DE LA ESTRUCTURA: La forma de construcción del inmueble refleja las técnicas que se introdujeron con el movimiento moderno, tales como la prefabricación y la construcción de elementos en serie. Se mantiene el uso de la estructura de muros y se introducen algunas columnas como elementos puntuales. La estructura espacial muestra el proceso de racionalización y especialización de los espacios.
	FORMA					X		
VALOR SIMBOLICO	ESTADO DE CONSERVACION					X	CRITERIOS FORMALES: El inmueble plasma elementos de lenguaje del movimiento moderno, dentro de los que se pueden incluir la transformación de la proporción entre llenos y vacíos hacia una arquitectura más abierta, las volúmenes de geometría pura y el uso mezclado de materiales como piedra, pañete y ladrillo. La espacialidad del edificio recurre al manejo de antejardín y un jardín posterior.	
	CONTEXTO AMBIENTAL					X		
	CONTEXTO URBANO					X		
	CONTEXTO FISICO					X		
	REPRESENTATIVIDAD					X	CRITERIOS DE SIGNIFICACION: La conformación de un perfil urbano singular y continuo como el que se presenta en La Soledad hace parte de un paisaje urbano único que manifiesta un periodo histórico de transformaciones sociales, políticas y tecnológicas. La consolidación de este paisaje en un periodo de aproximadamente 10 años, incluyendo manifestaciones arquitectónicas variadas, hace cada edificación cobe importancia en la conformación de la memoria del lugar	

OBSERVACIONES GENERALES DE VALORACION / SIGNIFICACION CULTURAL DEL BIEN: El inmueble amerita su conservación cuidadosa tanto por sus características propias como por la manera como se integra con el entorno urbano.

FICHA No:

128

Chip Catastral
AAA0082XUUH



ALCALDÍA MAYOR
DE BOGOTÁ D.C.

SECRETARIA DE PLANEACION DISTRITAL (SPD)
INVENTARIO BIC / DECRETO 606 DEL AÑO 2001
DIRECCION DE PATRIMONIO Y RENOVACION URBANA
CONTRATO DE CONSULTORIA No.126/2010

CARLOS HUGO GARZON YEPES
Arquitecto – Magíster en Estudio y
Restauración de Monumentos Arquitectónicos

Carrera 7 No 17 – 01 Of. 919. Bogotá - Colombia
Tel: 334 58 24 / 622 56 58 - Cel: 310 310 68 38
E-MAIL: carloshgarzonarquitectos@gmail.com



8. PLANOS ARQUITECTONICOS

ESQUEMA DE LEVANTAMIENTO: PLANTAS, ALZADOS, FACHADAS, CORTES.

PLANOS DE ARCHIVO

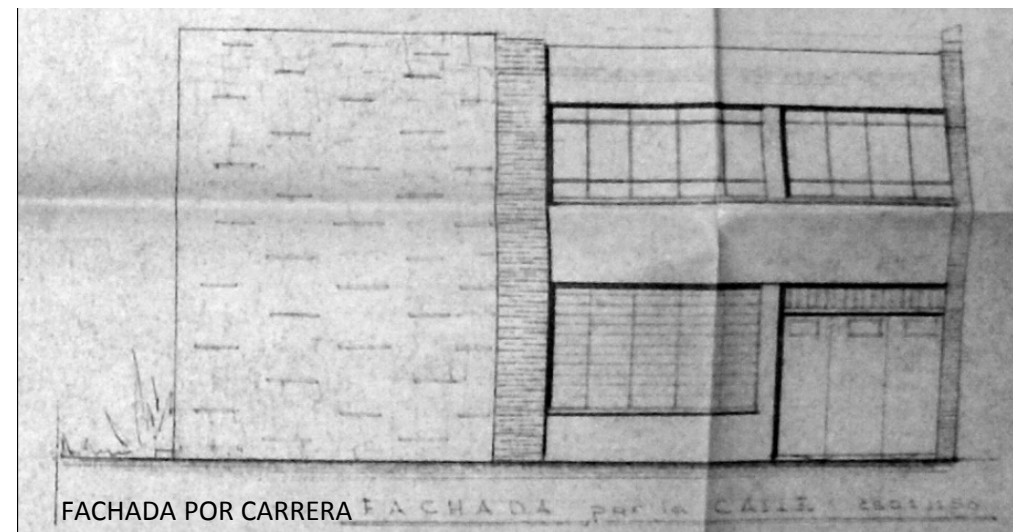
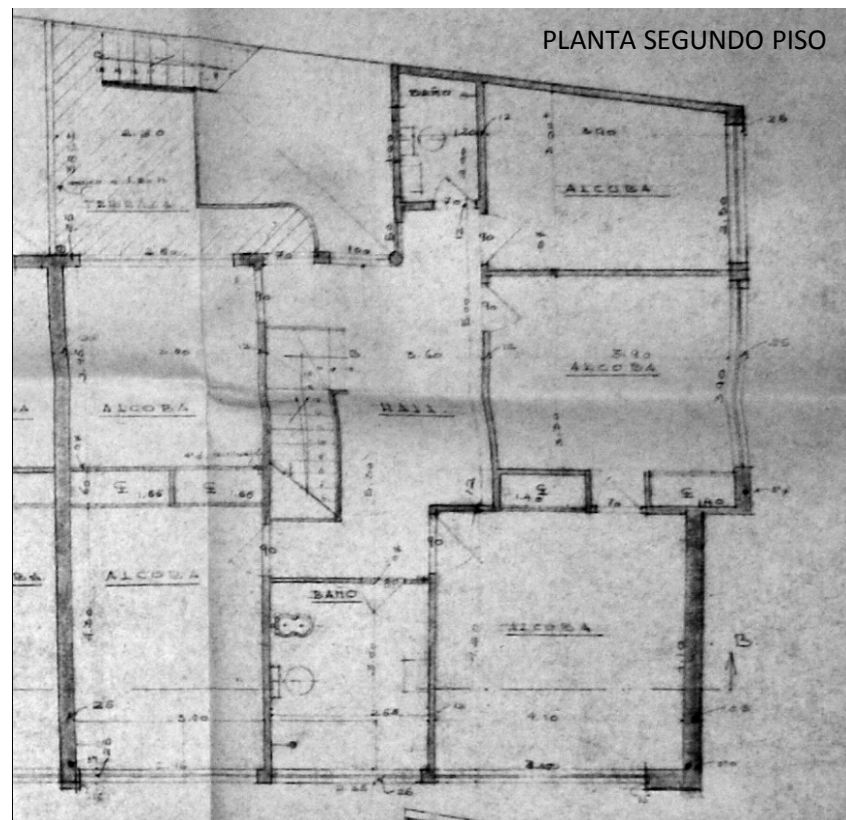
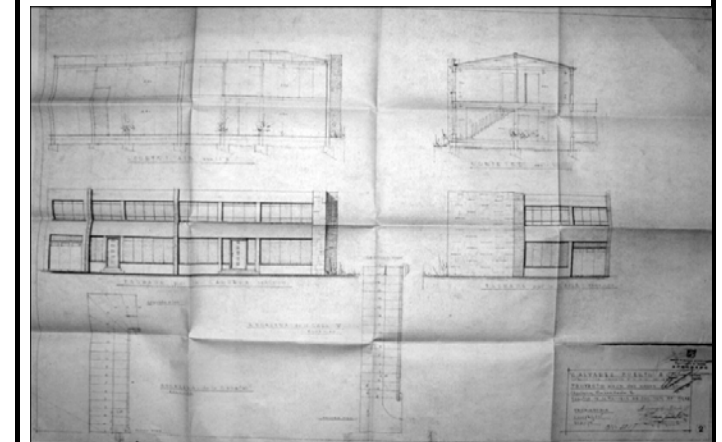
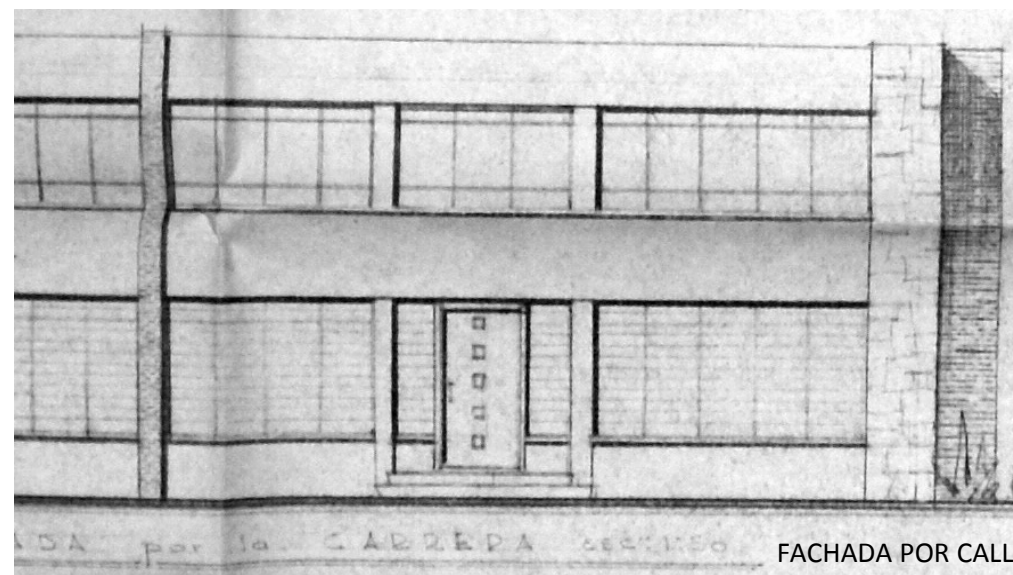
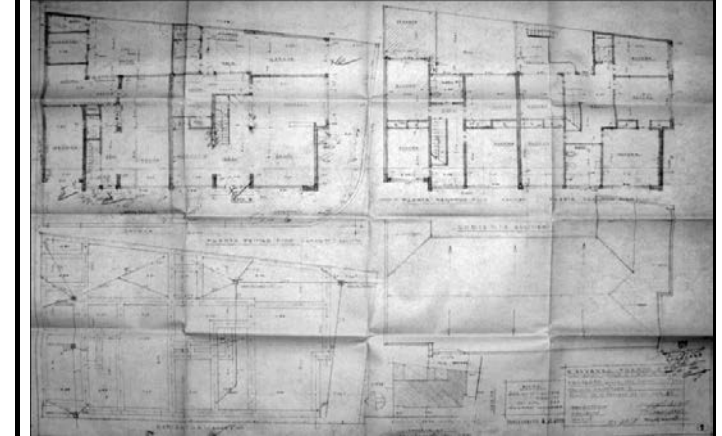
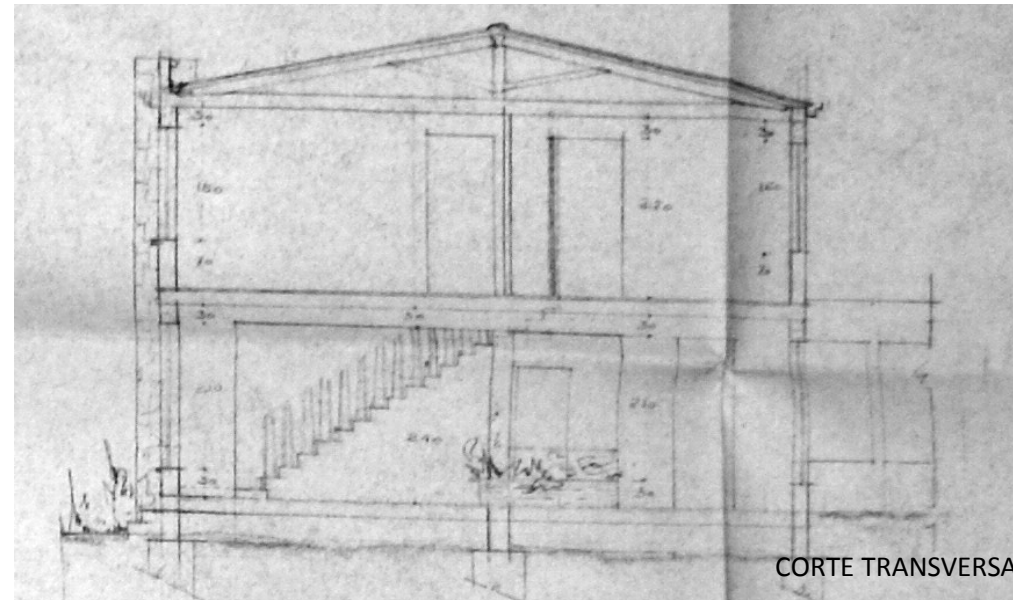
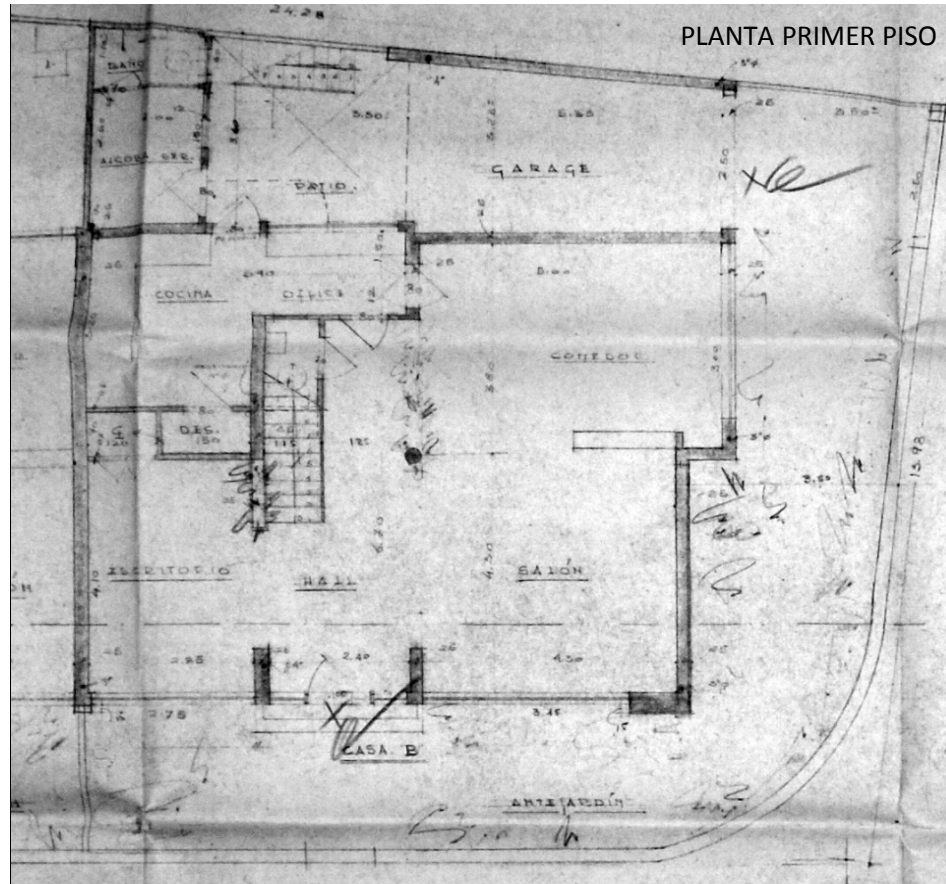

Observaciones:

Base
Cartografica:

Información
Cartografica

Fuentes
Documentales

Archivo SPD

FICHA No:
128
Chip Catastral
AAA0082XUUH



SECRETARIA DE PLANEACION DISTRICTAL (SPD)
INVENTARIO BIC / DECRETO 606 DEL AÑO 2001
DIRECCION DE PATRIMONIO Y RENOVACION URBANA
CONTRATO DE CONSULTORIA No.126/2010

CARLOS HUGO GARZON YEPES
Arquitecto – Magister en Estudio y
Restauración de Monumentos Arquitectónicos
Carrera 7 No 17 – 01 Of. 919. Bogotá - Colombia
Tel: 334 58 24 / 622 56 58 - Cel: 310 310 68 38
E- MAIL: carloshgarzonarquitectos@gmail.com



9. REGISTRO FOTOGRAFICO



FOTOGRAFIAS DEL CONTEXTO



FOTOGRAFIAS DE ARCHIVO



FUENTE DOCUMENTAL

BIBLIOGRAFIA

10. RESPONSABLE DEL INVENTARIO

FECHA DE ACTUALIZACION Dic 2010

ENTIDAD
CARLOS HUGO GARZON YEPES
Arquitecto Restaurador de Monumentos

Vo. Bo. DIRC. ESTUDIOS CARLOS HUGO GARZON YEPES

DILIGENCIÓ
Arq. Gabriel Oñoro Vesga

REVISÓ
Vo. Bo. INTERVENTORIA SDP